

# ISH 2027

Francoforte, 15-19 marzo 2027

# ISH

Francoforte, 15-19 marzo 2027

Torna dal 15 al 19 marzo 2027 la manifestazione fieristica **ISH**, uno degli appuntamenti più importanti a livello mondiale per il **mondo del bagno**, della **termoidraulica**, delle tecnologie per il **risparmio energetico**, la **climatizzazione** e l'**automazione** degli edifici. Con cadenza biennale, l'evento riunisce a Francoforte migliaia di espositori e oltre 150.000 visitatori professionali provenienti da decine di Paesi, configurandosi come un vero hub internazionale dell'innovazione tecnologica che consente di accedere a una platea altamente qualificata di decision maker, progettisti, ingegneri e operatori del settore.

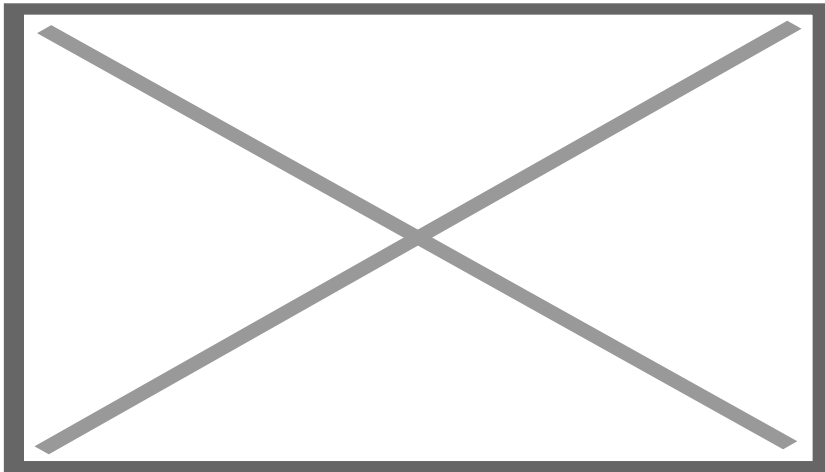

I numeri del 2025 confermano l'importanza **espositori** hanno presentato in anteprima le loro novità. **visitatori** provenienti da circa 150 Paesi. Un appuntamento da non perdere quindi per il pubblico vasto e competente.

La **presenza piemontese** al salone è coordinata dall'**Azienda speciale della Camera di Commercio M** l'attività sul territorio.

## DESTINATARI

Imprese operanti nel comparto **idrotermosanitario**.

## SERVIZIO OFFERTO

Partecipazione in **stand individuali preallestiti** di varia metratura in relazione alla disponibilità di area, **minimo 12 mq**. E' possibile l'abbinamento, su richiesta, di due o più aziende all'interno di un unico stand.

L'**assegnazione degli stand e degli spazi angolari** verrà effettuata in base all'ordine cronologico di arrivo

dell'adesione, dando priorità alle imprese delle provincie di Biella, Novara, Verbano Cusio Ossola e Vercelli. In relazione alle caratteristiche dell'area o della ripartizione degli spazi, Ceipiemonte può essere costretto ad assegnare una superficie non esattamente corrispondente per dimensione e ubicazione a quella richiesta.

Partecipando all'interno della collettiva le imprese potranno usufruire di un **pacchetto servizi** che include:

- supporto organizzativo e logistico per la preparazione all'evento
- opportunità di presentare i prodotti/servizi all'interno di un'area Piemonte caratterizzata da un'immagine grafica coordinata
- allestimento che garantirà la visibilità degli espositori
- servizi tecnici (allacciamenti e consumi elettrici, pulizia giornaliera dello stand, pass d'ingresso assegnati sulla base della metratura occupata)
- assistenza sul posto da parte di personale Ceipiemonte

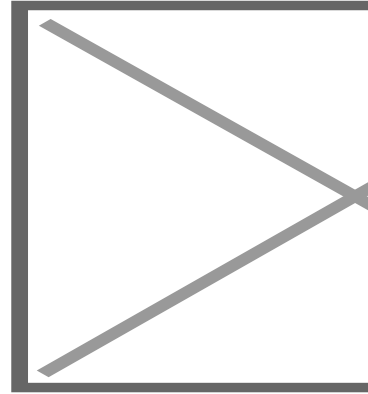

## COSTI di partecipazione

I costi di partecipazione ammontano a:

- € 1.000,00/mq. + IVA per stand individuali preallestiti di minimo 12 mq.
- € 600,00 + IVA per ogni eventuale supplemento angolare assegnato
- € 985,00/azienda + IVA quale quota di iscrizione base obbligatoria nell'elenco alfabetico del catalogo ufficiale della fiera (Media Package)

**La quota non comprende:** costi di viaggio, vitto e soggiorno, affitto di arredi/attrezzature aggiuntivi rispetto alla dotazione di base o interventi di manodopera addizionale, spedizione merce, interpretariato, tessere parcheggio e biglietti invito, collegamento internet individuale e qualunque altro servizio non menzionato alla voce "Servizio offerto".

## MODALITÀ DI PARTECIPAZIONE

- Previa verifica dell'adempimento degli obblighi previsti in occasione della partecipazione a precedenti iniziative, **l'assegnazione degli stand e degli angoli** verrà effettuata tenuto conto dell'ordine cronologico (data e ora) di completamento dell'adesione online sul sito di Ceipiemonte con priorità alle imprese delle provincie di Biella, Novara, Verbano Cusio Ossola e Vercelli, delle disponibilità standistiche, delle esigenze organizzative, funzionali, tecnico progettuali e dell'ottimale impostazione complessiva dell'iniziativa. In relazione alle caratteristiche dell'area o della ripartizione degli spazi, Ceipiemonte può essere costretto ad assegnare una superficie non esattamente corrispondente per dimensione e ubicazione a quella richiesta. Ceipiemonte si riserva la possibilità di modificare, ridurre o cambiare in qualsiasi momento l'ubicazione e/o le dimensioni dell'area assegnata, qualora le esigenze e/o circostanze lo richiedessero, senza diritto alcuno da parte degli espositori a indennità o risarcimenti.
- I mq assegnati e fatturati sono da considerarsi comprensivi dell'ingombro di una porzione delle pareti che dividono gli stand stessi.
- Per tutta la durata dell'evento è indispensabile la **presenza di un responsabile** commerciale/marketing o tecnico qualificato dell'azienda che osserverà gli orari stabiliti dall'ente fiera. Si ricorda che lo stand non

può per nessun motivo essere disallestito prima della chiusura l'ultimo giorno di fiera e che eventuali multe derivanti dalla non osservanza di questa norma saranno ripartite tra le aziende presenti nello spazio espositivo in questione.

- La **sistemazione delle campionature** in stand e il ritiro delle stesse, a fine evento, è tassativamente a cura degli espositori.
- Le imprese si impegnano a:
  - prendere visione del **regolamento generale** imposto dall'ente fiera e prendono atto che, in caso di multe dovute a inadempienze dell'azienda, Ceipiemonte si rivarrà sulla stessa;
  - adottare tutte le misure previste dal **protocollo di sicurezza e igiene** messo a punto da Messe Frankfurt;
  - trasmettere, qualora richiesti, loghi esclusivamente in formato vettoriale nonché fotografie e/o immagini ad alta risoluzione (min. 300 dpi) destinate alla realizzazione di eventuali dépliant e/o pannelli promozionali;
  - compilare il modulo di Customer Satisfaction al termine dell'iniziativa e relativo Sales Funnel.

## MODALITÀ DI ISCRIZIONE

Per aderire occorre cliccare su "**Partecipa**" (a partire dalle ore 9,30 del giorno 29/04/2026), **inserire le proprie credenziali** e seguire le indicazioni (*non è possibile iscriversi all'iniziativa senza le credenziali*).

A procedura terminata, inviare a Ceipiemonte via e-mail all'indirizzo [paola.nano@centroestero.org](mailto:paola.nano@centroestero.org) il **modulo di adesione** compilato, firmato e timbrato.

Il **versamento della quota di partecipazione** dovrà essere effettuato **tramite PagoPA**, seguendo le istruzioni che verranno fornite da Ceipiemonte via mail successivamente all'adesione online, con le seguenti tempistiche:

- **acconto pari al 50% del valore dello stand prenotato all'atto dell'iscrizione** (seguirà fattura quietanzata). L'importo sarà rimborsato integralmente qualora CEIPIEMONTE dovesse non confermare la partecipazione dell'impresa causa insufficienza di spazio disponibile;
- **saldo pari al restante 50% + quota Media Package obbligatoria (985,00€ + iva) + supplemento angolare (600,00€ + iva)**, se assegnato, al ricevimento della fattura da parte di CEIPIEMONTE.

L'impresa è informata che:

- in caso di sua **rinuncia di partecipazione** all'Evento per qualsiasi causa dovrà corrispondere l'intera quota di partecipazione;
- in caso di **rinvio o cancellazione della manifestazione per cause di forza maggiore**, saranno applicate, ove previste, le medesime condizioni stabilite dal regolamento generale dell'ente fiera organizzatore, fermo restando il pagamento di € 300,00 + IVA di fee amministrativa per i costi di gestione dell'Evento.

**Apertura iscrizioni:** ore 9,30 del 29/04/2026

**Chiusura iscrizioni:** ore 18,00 del 12/05/2026

Le richieste di partecipazione pervenute entro il termine indicato saranno accettate fino a esaurimento delle aree espositive che Messe Frankfurt avrà messo a disposizione di Ceipiemonte. L'assegnazione degli stand potrà quindi chiudersi anche prima della scadenza del termine previsto.

Le adesioni dovranno pervenire in numero sufficiente a giustificare l'impegno organizzativo.

[Stampa](#)

## Informazioni utili

- **Data iniziativa:** 15.03.2027 / 19.03.2027
- **Orario:** 09:00 - 18:00
- **Luogo:** Messe Frankfurt
- **Città:** Francoforte ( Germania )
- **Data inizio iscrizioni:** 29.04.2026
- **Orario inizio iscrizioni:** 09:30
- **Data fine iscrizioni:** 12.05.2026
- **Orario fine iscrizioni:** 18:00
- **Modulo consorzi**

## Per informazioni

### **Centro Estero per l'Internazionalizzazione**

via Nizza 262 int. 56  
Polo Uffici Lingotto  
10126 Torino (TO)

*Rif. Annalisa Gamba / Paola Nano*  
Tel. +39 011 6700.639/670  
Email [paola.nano@centroestero.org](mailto:paola.nano@centroestero.org)